FORMATIONS LÉA-CFI
LES MÉTIERS DE LA VILLE DE DEMAIN

PERFORMANCE ÉNERGÉTIQUE

TITRE PROFESSIONNEL TECHNICIEN(NE) DE MAINTENANCE INDUSTRIELLE (TMI)

TITRE PROFESSIONNEL | **1 AN | CONTRAT D'ALTERNANCE**

Le technicien(ne) de maintenance industrielle anticipe les pannes et l'interruption d'une production. Il/elle assure le contrôle, la surveillance et l'entretien régulier des équipements. En cas de panne, il/elle établit un diagnostic et effectue les opérations qui s'imposent (changement de pièce, réglages de programmation informatique, remise en service). Toujours à l'affût des évolutions technologiques, le/la technicien(ne) propose des solutions, en vue d'optimiser la sécurité et les performances des différents matériels et machines employés dans la chaîne de production.

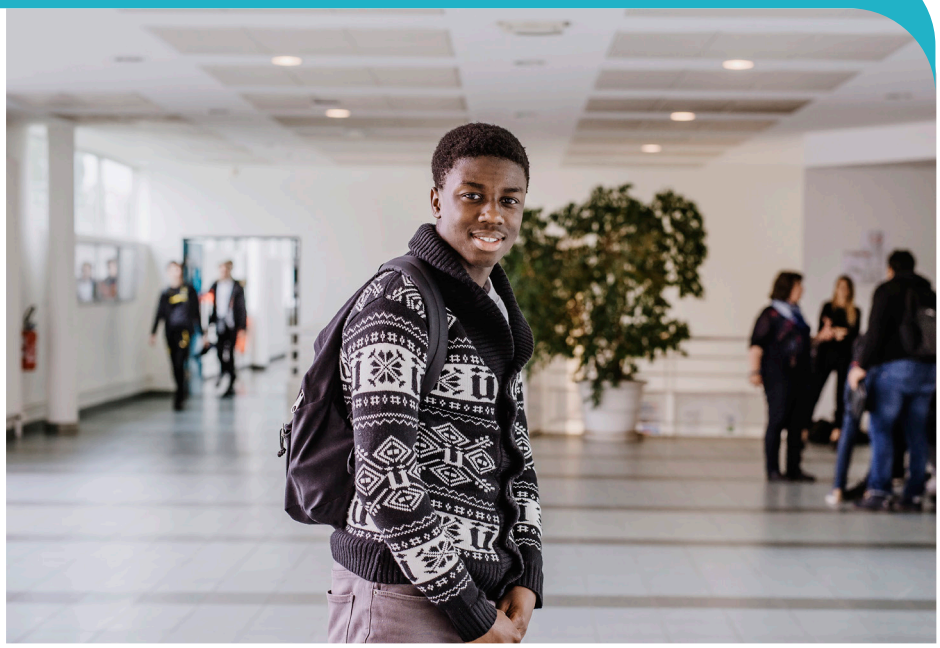

PROGRAMME DE LA FORMATION

Enseignement général
- Communication professionnelle

Enseignement professionnel
- Électricité
- Électronique de puissance
- Automatisme
- Maintenance
- Mécanique
- Brasage

ACTIVITÉS ET MISSIONS EN ENTREPRISE

- Activités de maintenance préventive ou curative dans une équipe de maintenance ou une équipe de production

MÉTHODE PÉDAGOGIQUE

- Formation théorique et pratique.
- Une partie de l'enseignement est dispensée en distanciel.
- En cas de force majeure (grèves, confinement ...) l'usage du distanciel pourra être renforcé.

CONDITIONS D'ADMISSION

Âge : 18/30 ans en apprentissage, ou > 30 ans dans le cadre d'un contratde professionnalisation.

Niveaux :
- Bac Pro MELEC et BAC Pro dans le domaine industriel• BAC MEI
- Bac S et STI
- BAC Maintenance des véhicules, option VP et VTR

MODALITÉS D'ADMISSION

Dossier, tests, entretien.

LIEUX DE FORMATION

sur le campus de LÉA-CFI Orly

Une école de
CCI PARIS ILE-DE-FRANCE EDUCATION

DIPLÔME	DURÉE	NIVEAU D'ENTRÉE	NIVEAU DE SORTIE
TITRE PROFESSIONNEL	1 an	BAC	niveau 4

STATUT	CONTRAT	RYTHME	FRAIS DE SCOLARITÉ
alternant	contrat d'apprentissage ou de professionnalisation	2 semaines à LÉA-CFI 2 semaines en entreprise	aucun

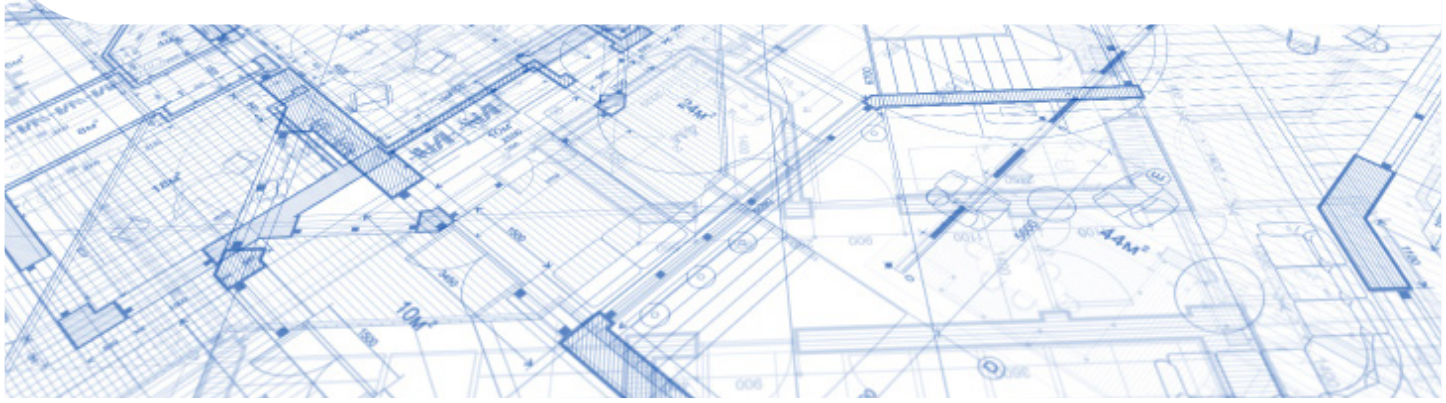

CHIFFRES CLÉS

100 %
de taux de réussite sur ce diplôme en 2020

88 %
de taux de réussite sur la filière Énergie en 2020

PERSPECTIVES

Les métiers préparés :
- Technico-commercial
- Responsable de maintenance/production
- Chef de service maintenance/production
- Technicien(ne) bureau d'études.

LES + DE LÉA-CFI

- Un pôle d'accompagnement à la vie scolaire : lieu d'écoute à votre disposition autour des questions liées à votre parcours d'apprenant
- Un service dédié à la recherche d'entreprise : mise en relation avec nos entreprises partenaires, ateliers collectifs (rédaction de CV, lettres de motivation, préparation aux entretiens), coaching personnalisé, forums recrutement
- Des liens étroits avec les entreprises et les branches professionnelles : un interlocuteur LÉA-CFI dédié pour les accompagner dans la définition de leurs besoins en recrutement et la mise en relation avec les candidats
- Outils de diagnostic constructeurs et multimarques
- Appareil de géométrie 3D
- Stage Sauveteur Secouriste du Travail (SST) et Prévention des Risques liés à l'Activité Professionnelle (PRAP)
- Semaine d'intégration

INFORMATIONS PRATIQUES

Restauration | Possibilité de déjeuner sur place

CONTACT

LÉA-CFI
Campus d'Orly
5 place de la gare des Saules
94310 ORLY

01 41 76 36 28
promotion-orly@lea-cfi.fr

JE CANDIDATE SUR
www.lea-cfi.fr

SITUATION DE HANDICAP
Si vous avez besoin d'adapter des moyens de la formation en raison d'une situation de handicap, merci de nous le faire savoir dès l'inscription.
Accessibilité aux locaux.

FORMATIONS LÉA-CFI
LES MÉTIERS DE LA VILLE DE DEMAIN

École Supérieure des Métiers de la Ville de Demain - EESC - CCI Paris Ile-de France Éducation Siège social : 5 place de la gare des Saules 94310 Orly - RCS Paris : 889 445 854 - Capital social : 788 000 € - Photos : Aurélia Blanc